



Ministerul Agriculturii și Dezvoltării Rurale
Agenția de Plăți și Intervenție pentru Agricultură
Centrul Județean CLUJ

Bdul. Muncii nr. 18, Corp A, Cluj Napoca, 400641, jud. CLUJ
tel. 0264.456.454 apia.cluj@apia.org.ro
fax 0264.464.455 www.apia.org.ro

PRIMĂRIA VIȘOARA
JUDEȚUL CLUJ
INTRARE 1759 / IEȘIRE 04.03.2024



INFORMARE

GAEC 3 - INTERDICȚIA DE A INCENDIA MIRIȘTILE, CU EXCEPȚIA CAZURILOR JUSTIFICATE DIN MOTIVE FITOSANITARE

Cerința obligatorie pentru fermieri o reprezintă interzicerea arderii miriștilor, a vegetației uscate și a resturilor vegetale existente pe terenurile arabile.

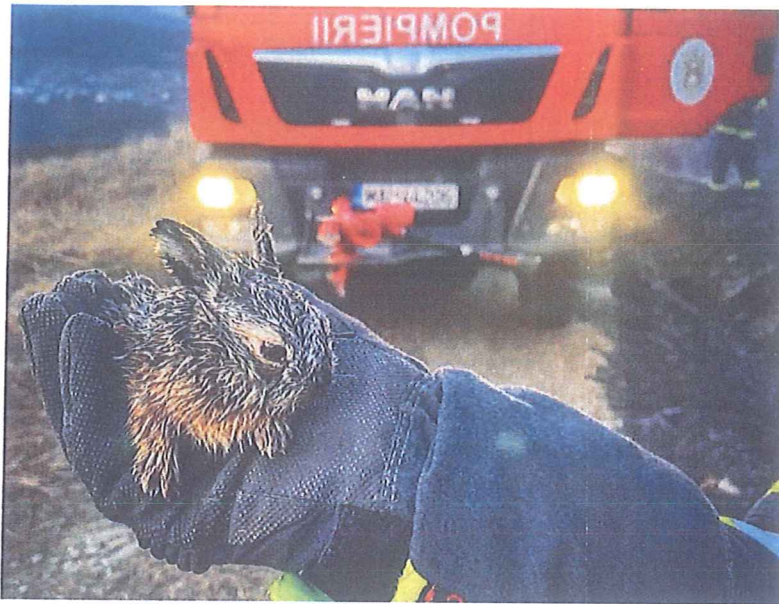

ESTE INTERZISĂ !!!

ARDEREA MIRIȘTILOR ȘI A RESTURILOR VEGETALE PE TERENUL ARABIL, CU EXCEPȚIA MOTIVELOR FITOSANITARE.

ÎNCEPÂND CU ANUL 2023, SE EFECTUEAZĂ CONTROALE PRIN MONITORIZARE

(IMAGINI SATELITARE), ÎN MOD PERMANENT, PENTRU TOȚI FERMIERII CARE DEPUN CERERE UNICĂ DE PLATĂ.

Standardul GAEC 3 este aplicabil pentru toate exploatațiile agricole și trebuie respectat de către toți fermierii care au la dispoziție terenuri arabile. Fermierii care utilizează terenuri arabile, inclusiv pajiști temporare, nu trebuie să ardă miriștile și/sau resturile vegetale rezultate după recoltarea culturilor (paie de cereale păioase, vreji de plante proteice sau de cartof, coceni de porumb, tulpini de floarea-soarelui, rapiță ș.a.), inclusiv iarba/vegetația rămasă după cosirea/recoltarea pajiștilor temporare.

Funcționarii responsabili ai Centrelor Județene ale A.P.I.A. verifică dacă fermierii pentru care sunt raportate sesizări au depus cereri în anul de campanie curentă. Pentru fermierii care au depus cerere se va face un control preliminar la față locului.

Pot să apară două situații:

- se confirmă respectiva neconformitate, caz în care se întocmește un raport preliminar și se fac fotografii cât mai elocvente sau
- nu se confirmă respectiva neconformitate, caz în care dosarul nu mai este eșantionat pentru controlul pe teren.

Dacă se confirmă informațiile primite de la GNM și IGSU, se va solicita selecția manuală pentru controlul pe teren pentru anul de cerere în care a fost depusă cererea de plată.

Conformitatea/neconformitatea standardului GAEC 3 se stabilește la controlul pe teren, unde se constată dacă miriștea sau resturile vegetale existente pe terenurile arabile, inclusiv pe

terenurile lăstate pârloagă, și a suprafețelor de pajiște permanentă situate în siturile Natura 2000 au fost/nu au fost arse.

Atunci când, în cadrul exploatației nu s-au ars miriști sau resturi vegetale pe parcelele cu categoria de folosință teren arabil, pajiști permanente situate în siturile Natura 2000 standardul GAEC 3 este respectat.

În cazul în care se constată că o anumită suprafață a exploatației a fost arsă, dar arderea se datorează unor cauze necunoscute, pentru a nu fi sancționați, fermierii pot prezenta **în cel mai scurt timp** la centrul local/județean al APIA la care a depus cererea, **copia Procesului verbal de intervenție întocmit de către Inspectoratul județean pentru situații de urgență sau copia după sesizarea (plângerea) depusă de acesta la secția de Poliție pe raza căreia s-a produs arderea**, iar după finalizarea cercetărilor trebuie să **prezinte și copia documentului de soluționare a sesizării făcute**. Neprezentarea acestor documente determină aplicarea de penalități ca urmare a nerespectării standardului GAEC 3.

Documentele menționate mai sus trebuie să fie întocmite de către fermierul/beneficiarul *intervențiilor sub formă de plăți directe și a unor intervenții și măsuri pentru dezvoltare rurală*, înaintea efectuării controlului și să fie valabil la data efectuării controlului.

Dacă documentul are data eliberării ulterioară executării controlului, fermierilor/beneficiarilor li se vor aplica reduceri și excluderi de la cuantumul total al plăților, conform modului de aplicare a sancțiunilor pentru nerespectarea normelor de condiționalitate. În această situație, se consideră că standardul GAEC 3 nu este respectat.

Toate aspectele referitoare la standardul GAEC 3 se aplică și pajiștilor permanente situate în siturile Natura 2000.

Nerespectarea standardului GAEC 3 poate fi constatată parțial sau pe întreaga suprafață a parcelei agricole și poate fi apreciată ca fiind din neglijență sau nerespectare deliberată (intenție).

Aceste sesizări sunt centralizate la nivel județean, după care sunt identificate și verificate în teren. Suprafețele afectate sunt măsurate, iar fermierii care solicită subvenție în aceste zone sunt identificați și sancționați, dacă este cazul, conform procedurilor APIA și a regulamentelor europene în vigoare.

**Director Executiv,
Mihaela - Anica MAZET ROZOR**

**Coordonator Serviciul Control pe Teren,
Ileana HEZMEȘAN**

**Întocmit,
Diana MIRON**



Nr. pagini: 2
Nr. exemplare: 1